

Du samedi 28 août au vendredi 19 sept. 2021

cornouaille animations

Fêtes / Balades / Concerts / Expos / Brocantes...



Atelier > Ateliers, concours, stages / Balade > Balades, randonnées, sorties nature / Broderie > Antiquités, broderies, brocantes, troc et puces / Concert > Concerts, festivals, spectacles / Expo > Expos, manifestations culturelles, salons / Fête > Fêtes, fest-noz / Visite > Découvertes, visites / Voile > Fêtes maritimes, nautisme

| TYPE | VILLE | | DESSCRIPTIF | INFORMATIONS | PRIX | TÉLÉPHONE |
|-------------------------------------|--------------------|----|---|--|---------------|----------------|
| TEMPS FORTS | | | | | | |
| Voile | Douarnenez | A3 | Distro en baie 2021 : les 10 ans - 14/09 au 18/09 | Maison du nautisme et pontons à Tréboul | NC | 02 98 92 13 35 |
| Cinéma | Douarnenez | A3 | Festival de Cinéma de Douarnenez 2021 - 21/08 au 28/08 | | Payant | 02 98 92 13 35 |
| Rando | Mahalon | A3 | 17e Rando-Santé - pédestre, cyclo, vtt, foulées nature... - 29/08 | Base de loisirs - 8h-18h | Payant | 02 98 74 52 76 |
| Fête | Pont-Croix | A2 | Fête Médiévale de Pont-Croix | Archéosite de Lanéon, 1 rue du Finistère | 2 à 6 € | 06 63 51 81 35 |
| Concert | Quimperlé | C6 | Festival de Théâtre de rue - Les Rias 2021 - 24/08 au 28/08 | Pays de Quimperlé | ● | 02 98 39 67 28 |
| TOUS LES JOURS... OU PRESQUE | | | | | | |
| Visite | Clohars-Carnoët | C6 | Visite guidée du Moulin de Kercousquet | Moulin à vent, Kercousquet, 17h-20h | Payant | 02 98 71 51 10 |
| Visite | Douarnenez | A3 | Visite guidée de la Conserverie artisanale Kerbriant | Z.I. Lannugat | ● | 02 98 92 13 35 |
| Visite | Douarnenez | A3 | Ouverture et visites guidées de la Chapelle Saint-Michel | Chapelle St Michel, Rue du Port Rhu | ● | 02 98 92 13 35 |
| Visite | Goulien | A2 | Visite guidée de la ferme hélicole bio Cap'Hélix Escargots | 2 Bréharadec, 10h-12h/15h-19h ou 17h-19h | 1,5 à 5 € | 02 98 70 25 83 |
| visite | Guilvinec | C3 | Visite guidée - Découverte des poissons + expos non guidées | Haliotika, terrasse pano., L au V, 10h30-11h15 | 5,9 à 7,5 € | 02 98 58 28 38 |
| visite | Guilvinec | C3 | * Jeu de piste pour les 15 ans et plus | Haliotika, terrasse pano., L - V, 10h-12h30/14h30-18h30 | 6,90 € | 02 98 58 28 38 |
| visite | Guilvinec | C3 | * Chasse au trésor en famille | Haliotika, terrasse pano., L - V, 10h-12h30/14h30-18h30 | 5,9 à 6,9 € | 02 98 58 28 38 |
| visite | Guilvinec | C3 | Visite guidée de la criée - Expos non guidées | Haliotika, terrasse pano., L au V, 16h30 | 5,9 à 7,5 € | 02 98 58 28 38 |
| visite | Guilvinec | C3 | L'après-midi en folie - Haliotika | Haliotika, terrasse pano., L au V, 14h-17h | 12,9 à 14,9 € | 02 98 58 28 38 |
| Visite | Moëlan-sur-Mer | C6 | Visite de la chapelle Saint-Philibert, libre ou com. - 21/06 au 12/09 | Chap. St-Philibert, Pl. de Lindenfeld, 10h-12h/15h-18h30 | ● | 02 98 39 67 28 |
| Visite | Penmarch | C3 | Visite du Papa Poydenot | Derrière le phare d'Eckmühl, TLJ 14h-18h | ● | 02 98 58 67 36 |
| Visite | Penmarch | C3 | Visite du Phare d'Eckmühl | Pointe de Penmarch, TLJ 10h30-18h30 | 1,5 à 3 € | 06 07 21 37 34 |
| Visite | Penmarch | C3 | * Visite guidée à vélo - Circuit des menhirs - 20/08 au 20/10 | Parking Musée de la Préhistoire, 14h-15h | 7 à 14 € | 06 24 91 22 34 |
| Visite | Pont-Aven | C6 | Les visites de Goulven à Pont-Aven | RDV Place Julia, à 10h30, à 14h30 et à 16h30 | 10 à 15 € | 06 48 02 33 15 |
| Visite | Pont-L'Abbé | C3 | Visite guidée de l'église St-Jacques de Lambour | Église de Lambour, 10h-13h | ● | 02 98 82 37 99 |
| Visite | Pont-L'Abbé | C3 | Visite guidée de l'église St-Jacques de Lambour | Église de Lambour, 10h-13h | ● | 02 98 82 37 99 |
| SAMEDI 28 AOÛT | | | | | | |
| Concert | Audierne | A2 | Démonstration de sonneurs - Ollu Tad A Mab - Marché | Marché, 10h30-12h15 | ● | 02 98 70 08 47 |
| Fête | Bannalec | B6 | Fest March Tan, fête de la moto | Stade municipal, Lieu-dit L'Île | Libre part. | 06 30 68 84 92 |
| Salon | Bénodet | B4 | Le Salon du Polar "L'Assassin habite dans le 29" | Esplanade du Casino, Corniche de la plage | ● | 02 98 57 00 14 |
| Balade | Douarnenez | A3 | Promenade libre sur les sentiers de l'île Tristan | Tréboul, port de plaisance, 9h30-11h30 | 4 à 6 € | 02 98 92 13 35 |
| Atelier | La Forêt-Fouesnant | B5 | Cours de yoga sur la plage | Plage de Kerleven, Route de la Plage, 9h-10h15 | 15 € | 06 50 80 77 80 |
| Visite | Penmarch | C3 | Visite de la brasserie Merlin et dégustation | Impasse Ru Land, 11h-12h15 | 8 € | 07 81 90 60 42 |
| Atelier | Plouhinec | A2 | * Anim'toi - Parents/enfants - « Conte-moi des histoires » | Ateliers Jean Moulin, 27 rue de la République, 20h-21h | Libre part. | 06 63 99 61 40 |
| Visite | Quimper | B4 | VG de l'expo. Keraluc, une faïencerie au service des artistes | Musée de la Faïence, 14 rue J.-B. Bousquet, 15h30-16h30 | 3 à 5 € | 02 98 53 04 05 |
| Fête | Quimper | B4 | Noz Kalon Gemper 2021 - Nuit de la culture bretonne | Jardins de l'Evêché, 59 bd Amiral de Kerguelen | 3 € | 02 98 53 04 05 |
| Visite | Riec-sur-Bélon | C6 | Visite - Les Ruches d'Armalia | 1 Lieu-dit Kerdudal, 14h30-16h30 | 5 à 8 € | 06 27 86 27 62 |
| Balade | Scaër | B6 | Découverte des Jardins de Treuscoat | Jardins de Treuscoat, 14h30-18h30 | 5 € | 02 98 39 67 28 |
| DIMANCHE 29 AOÛT | | | | | | |
| Atelier | Audierne | A2 | Ateliers d'initiation à la broderie de l'Atelier du 5 | 5 rue du 14 juillet, la Quincallerie, 9h30-11h30 | 37 € | 07 89 31 72 93 |
| Pardon | Audierne | A2 | Pardon de Saint Raymond | | ● | 02 98 70 01 50 |
| Salon | Bénodet | B4 | Le Salon du Polar "L'Assassin habite dans le 29" | Esplanade du Casino, Corniche de la plage | ● | 02 98 57 00 14 |
| Balade | Clédén-Cap-Sizun | A2 | Balade dans le Van - Version longue - 3h30 sur 4 km | 116-117 Lieu-dit Trouguer, 9h-12h30 | 0 à 15 € | 06 31 68 28 72 |
| Balade | Clohars-Carnoët | C6 | Balade immersive en forêt, découverte de la sylvothérapie | Forêt de Touffoën, 10h-12h30 | Libre part. | 02 98 39 67 28 |
| Visite | Concarneau | B5 | Dimanche, c'est côté mer, balade hors de la Ville-Close | Maison du Patrimoine, Ville Close, 15h | 3,5 à 5,5 € | 02 98 97 01 44 |
| Balade | Douarnenez | A3 | Balade Contée de l'été | Ferme des Plomarc'h, 20h30 | 4 € | 02 98 92 13 35 |

INFORMATION COVID-19

Pour en savoir plus sur les protocoles sanitaires observés dans le cadre des différentes animations, merci de bien vouloir prendre contact avec les organisateurs.

www.cornouaille-animations.fr



| TYPE | VILLE | | DESSCRIPTIF | INFORMATIONS | PRIX | TÉLÉPHONE |
|---------|--------------------|----|---|--|-------------|----------------|
| Balade | La Forêt-Fouesnant | B5 | Marche aquatique, fitness en mer : remise en forme... | Plage de Kerleven, Route de la Plage, 10h45-12h15 | Payant | 06 38 21 49 33 |
| Balade | Penmarch | C3 | Troménie des églises et chapelles de Penmarch | RDV à la Tour Carrée, rue Pierre Sépard, 10h-17h | Payant | 06 07 38 05 93 |
| Visite | Plogoff | A1 | Visite guidée de la pointe du Raz | La Pointe du Raz, 14h-15h30 | 0 à 10 € | 06 31 68 28 72 |
| Concert | Plovan | B3 | Concert avec Ducky Jim trio | Pen Ar Bed, Lieu-dit Penhors, 16h30 | ● | 02 98 54 36 75 |
| Visite | Plovan | B3 | Des pièces archéologiques au cœur de sites exceptionnels | Lieu-dit Ty Nancien | 6 à 7 € | 06 24 91 22 34 |
| Visite | Pouldreuzic | B3 | Circuit gourmand | | 7 à 14 € | 06 24 91 22 34 |
| Balade | Quimper | B4 | La balade photo : visite de l'expo-photo | Maison du patrimoine, 5, rue Ar Barzh Kadiou, 11h-12h | ● | 02 98 53 04 05 |
| Balade | Quimper | B4 | Quimper vue d'en haut, visite | Place Saint-Corentin, 14h-18h | ● | 02 98 53 04 05 |
| Expo | Quimper | B4 | Visite guidée de l'expo. Henry Moret (1856- 1913) | Musée des Beaux-Arts, 40 place Saint-Corentin, 16h-17h | 3,5 à 6,5 € | 02 98 53 04 05 |
| Visite | Quimper | B4 | Visite guidée expo. «Alphonse Micha, la beauté art nouveau» | Musée Dép. Breton, rue du Roi Gradlon, 14h30-15h30 | 5 à 8 € | 02 98 53 04 05 |
| Balade | Quimperlé | C6 | Les bienfaits de la forêt ! Atelier en nature et initiation | Forêt de Toulfoën, 10h-12h30 | Libre part. | 02 98 39 67 28 |
| Atelier | Quimperlé | C6 | Cours - Photographie : Technique, Composition | Prairie André Boulter, Lieu-dit Toulfoën, 14h-17h30 | 45 € | 02 98 39 67 28 |
| Balade | Scaër | B6 | Découverte des Jardins de Treuscoat | Jardins de Treuscoat, 14h30-18h30 | 5 € | 02 98 59 48 31 |

LUNDI 30 AOÛT

| | | | | | | |
|---------|---------------------|----|--|--|-----------|----------------|
| Atelier | Audierne | A2 | Qi Gong sur la plage | plage de Trescaderc, 10h-11h | 8 à 25 € | 06 11 43 80 58 |
| Atelier | Audierne | A2 | Pilates | Plage de Trescaderc, 18h | NC | 06 85 91 78 18 |
| Balade | Clédén-Cap-Sizun | A2 | Balade dans le Van - Version courte - 2h sur 3 km | 116-117 Lieu-dit Trouguer, 14h30-16h30 | 0 à 15 € | 06 31 68 28 72 |
| Atelier | Clohars-Carnoët | C6 | Stretching paddle | Base nautique du Pouldou, place de l'Océan, 12h-12h45 | 11 € | 02 98 39 67 28 |
| Atelier | Guilvinec | C3 | Atelier présent. des algues alim. et dégustation par S. Le Corre | Mer & Saveurs, 11 bis rue du Gl de Gaulle, 17h30-18h30 | 5 € | 06 15 17 80 56 |
| Atelier | La Forêt-Fouesnant | B5 | Cours de yoga sur la plage | Plage de Kerleven, Route de la Plage, 9h-10h15 | 15 € | 06 50 80 77 80 |
| Balade | La Forêt-Fouesnant | B5 | Marche aquatique, fitness en mer : remise en forme... | Plage de Kerleven, Route de la Plage, 10h45-12h15 | Payant | 06 38 21 49 33 |
| Fête | Plobannaec-Lesconil | C3 | Animations bretonnes | Rue des équipages | ● | 02 98 82 20 22 |
| Visite | Plogoff | A1 | Visite guidée de la pointe du Raz | La Pointe du Raz, 10h-11h30 | 0 à 10 € | 06 31 68 28 72 |
| Visite | Plomeur | C3 | Visite guidée - Le patrimoine mégalithique à vélo | Parking Dolmen Penker Ar Bloas, 14h | 7 à 9 € | 06 24 91 22 34 |
| Balade | Pont-Croix | A2 | Balade à vélo triporteur - Cap sur le Goyen ! | 10h-12h30 & 14h30-17h | 70 à 90 € | 06 86 94 67 99 |
| Atelier | Quimperlé | C6 | Dessinez avec les Croqueurs Quimperlois | Lieu aléatoire, 14h-16h30 | ● | 02 98 39 67 28 |
| Visite | Saint-Jean-Trolimon | B3 | Visite guidée à vélo - Circuit des menhirs | Parking - Chapelle de Tronoën, 10h-12h | 7 à 14 € | 06 24 91 22 34 |

MARDI 31 AOÛT

| | | | | | | |
|---------|------------------|----|---|---|-------------|----------------|
| Atelier | Audierne | A2 | Séance de Yoga sur la plage - Sur inscription | Plage de Trescaderc, av. Manu Brusq, 18h30-19h30 | 10 € | 06 63 69 61 82 |
| Balade | Clédén-Cap-Sizun | A2 | Balade dans le Van - Version longue - 3h30 sur 4 km | 116-117 Lieu-dit Trouguer, 9h-12h30 | 0 à 15 € | 06 31 68 28 72 |
| Visite | Clohars-Carnoët | C6 | Visite de la cidrerie de l'Apothicaire | Cidrerie de l'Apothicaire, Lieu-dit Kerguilann, 11h-12h | ● | 02 98 39 67 28 |
| Atelier | Clohars-Carnoët | C6 | * Ateliers artistiques | Maison-Musée du Pouldou, 15h-17h30 | 10 € | 02 98 39 67 28 |
| Atelier | Clohars-Carnoët | C6 | Stretching paddle | Base nautique du Pouldou, place de l'Océan, 12h-12h45 | 11 € | 02 98 39 67 28 |
| Atelier | Concarneau | B5 | Mardis en famille, De la mer à l'assiette | 3 rue Vauban, Ville Close, 11h | 8 € | 02 98 97 01 44 |
| Visite | Concarneau | B5 | Les clés de la Ville Close, visite guidée | Maison du Patrimoine, Ville Close, 11h & 15h | 3,5 à 5,5 € | 02 98 97 01 44 |
| Visite | Concarneau | B5 | Café-Crêpe, visitez la crêpe, lieu emblématique de la pêche | Bureau d'information touristique, quai d'Aiguillon, 6h | 4,5 à 8 € | 02 98 97 01 44 |
| Balade | Douarnenez | A3 | Promenade libre sur les sentiers de l'île Tristan | Treboul, port de plaisance, 9h30-11h30 | 4 à 6 € | 02 98 92 13 35 |
| Atelier | Guilvinec | C3 | * Atelier l'art des noeuds 6/12 ans | Haliotika, terrasse pano., 10h-12h | 12,50 € | 02 98 58 28 38 |
| Atelier | Guilvinec | C3 | Atelier cuisine sur le poisson par Scarlett Le Corre | Mer & Saveurs, 11 bis rue du Gl de Gaulle, 17h-19h | 30 € | 06 15 17 80 56 |
| Balade | Loctudy | C4 | Balade ornithologique aux abords de Loctudy | Parking du Comptoir de la Mer, rue des Perdrix, 10h-12h | ● | 06 82 27 72 28 |
| Visite | Mahalon | A3 | Visite de la cidrerie de Tromelin - Les Chemins de Découverte | Tromelin, 11h-18h | ● | 02 98 74 55 08 |
| Visite | Penmarch | C3 | Visite guidée du port de St-Guérolé | Port de St-Guérolé, rue Lucien Le Lay, 16h-18h | Libre part. | 06 30 59 35 43 |
| Balade | Penmarch | C3 | Découverte des plantes sauvages comestibles dans leur milieu | Le Comptoir d'Eckmühl, Pointe de Penmarc'h, 10h-12h | 10 € | 06 75 98 07 01 |
| Visite | Plouhinec | A2 | Visite guidée de la criée de Poulgozec - sur réservation | Criée de Poulgozec, terre-plein, 14h30 | 0 à 4 € | 06 38 59 04 40 |
| Visite | Pont-Aven | C6 | Visite commentée de la collection permanente | Musée de Pont-Aven, 14h30 | Payant | 02 98 06 87 90 |
| Visite | Pont-Aven | C6 | Visite de l'expo. temporaire | Musée de Pont-Aven, 15h30 | Payant | 02 98 06 87 90 |
| Visite | Pont-Croix | A2 | Les Enjambées Historiques - D'une pierre deux Pont-Croix | 8 rue de la Prison, 18h-19h15 | 0 à 12 € | 07 82 55 74 17 |
| Visite | Pont-Croix | A2 | Visite guidée de Pont-Croix et de sa Collégiale | Rue de la Prison, 10h30-12h30 | 0 à 6 € | 06 82 77 98 63 |
| Concert | Pont-Croix | A2 | Marché bio, local & musical | Place de la République, 17h-23h | ● | 08 09 10 29 10 |
| Balade | Tréogat | B3 | Cachette dans les roseaux - Randonnée nature | Plage Kerbinigou, 9h-10h30 | ● | 06 73 86 64 71 |

MERCREDI 1^{ER} SEPTEMBRE

| | | | | | | |
|---------|---------------------|----|--|---|-------------|----------------|
| Balade | Guilvinec | C3 | Balade à triporteur - Guilvinec / Penmarc'h | Place de la petite sole, 10h-12h30/14h-16h30 | 70 à 90 € | 06 86 94 67 99 |
| Atelier | Guilvinec | C3 | Atelier présent. des algues alim. et dégustation par S. Le Corre | Mer & Saveurs, 11 bis rue du Gl de Gaulle, 15h-16h | 5 € | 06 15 17 80 56 |
| Balade | Penmarch | C3 | Balade découverte du patrimoine de St-Guérolé | La Tour Carrée, rue Pierre Sépard, 14h30-17h | 3 € | 02 98 82 37 99 |
| Visite | Penmarch | C3 | * Visite guidée à vélo - Circuit des menhirs | Parking devant le Musée de la Préhistoire, 10h-12h | 7 à 14 € | 06 24 91 22 34 |
| Visite | Plobannaec-Lesconil | C3 | Visite guidée du chantier Le Cœur | Chantier Le Cœur, 10 rue Jean Jaurès, 11h-12h | Libre part. | 02 98 82 37 99 |
| Atelier | Plomeur | C3 | Atelier - Musées plein air | Pointe de La Torche, 17h-18h15 | 7 à 9 € | 06 24 91 22 34 |
| Balade | Quimper | B4 | Balade botanique dans le jardin du prieuré de Locmaria | Jardin du Prieuré de Locmaria, place Bérardier, 10h-12h | 10 € | 02 98 53 04 05 |
| Visite | Riec-sur-Bélon | C6 | Visite guidée des Huitrières du Château de Bélon | Port de Bélon (rive droite), 15h | Payant | 02 98 06 90 58 |
| Expo | Scaër | B6 | Visite de la Galerie Métairie, minéraux du monde. | Galerie Métairie, 47 rue Jean Jaurès | ● | 02 98 59 40 81 |

JEUDI 2 SEPTEMBRE

| | | | | | | |
|---------|-----------|----|--|--|----------|----------------|
| Atelier | Audierne | A2 | Séance de Yoga sur la plage - Sur inscription | Plage de Trescaderc, av. Manu Brusq, 10h30-11h30 | 10 € | 06 63 69 61 82 |
| Balade | Bannalec | B6 | Marche avec Bann'Anim | Devant l'Office de tourisme, 19h30 | Payant | 06 29 87 90 56 |
| Atelier | Guilvinec | C3 | Atelier cuisine des algues par Scarlett Le Corre | Mer & Saveurs, 11 bis rue du Gl de Gaulle, 17h-19h | 12 € | 06 15 17 80 56 |
| Visite | Landudec | B3 | Circuit gourmand | | 7 à 14 € | 06 24 91 22 34 |

INFORMATION COVID-19

Pour en savoir plus sur les protocoles sanitaires observés dans le cadre des différentes animations, merci de bien vouloir prendre contact avec les organisateurs.

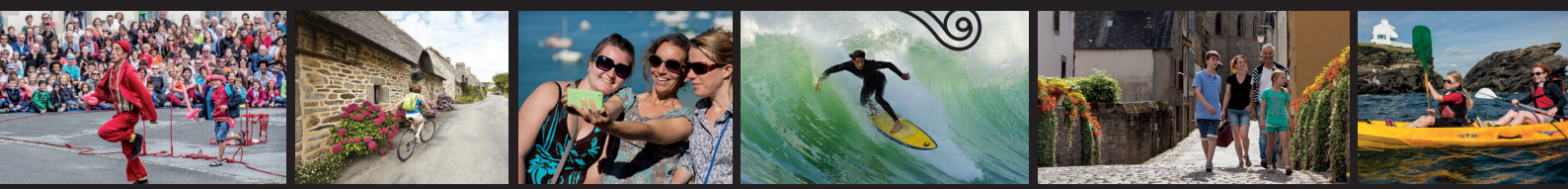

| TYPE | VILLE | | DESRIPTIF | INFORMATIONS | PRIX | TÉLÉPHONE |
|-----------------------------|---------------------|----|--|---|-------------|----------------|
| Visite | Penmarch | C3 | Visite guidée du port de St-Guérolé | Port de St-Guérolé, rue Lucien Le Lay, 16h-18h | Libre part. | 06 30 59 35 43 |
| Visite | Pont-Croix | A2 | Les Enjambées Historiques - Les Puissants de Pont-Croix | 8 rue de la Prison, 18h-19h15 | 0 à 12 € | 07 82 55 74 17 |
| Atelier | Riec-sur-Bélon | C6 | Marche Afghane | 10h & 14h | 13 € | 02 98 39 67 28 |
| VENDEDI 3 SEPTEMBRE | | | | | | |
| Visite | Clohars-Carnoët | C6 | Promenade commentée : sur les pas de Gauvain au Pouldu | Devant la Maison Musée du Pouldu, 16h | 5 € | 02 98 39 98 51 |
| Balade | Guilvinec | C3 | Balade à triporteur - Guilvinec / Penmarc'h | Place de la petite sole, 10h-12h30 | 70 à 90 € | 06 86 94 67 99 |
| Atelier | Guilvinec | C3 | Atelier présent. des algues alim. et dégustation par S. Le Corre | Mer & Saveurs, 11 bis rue du Gl de Gaulle, 15h-16h | 5 € | 06 15 17 80 56 |
| Visite | Mahalon | A3 | Visite de la cidrerie de Tromelin - Les Chemins de Découverte | Tromelin, 11h-18h | ● | 02 98 74 55 08 |
| Balade | Pont-Croix | A2 | Balade à vélo triporteur - Cap sur le Goyen ! | 14h-16h30 | 70 à 90 € | 06 86 94 67 99 |
| Visite | Quimperlé | C6 | Visite accompagnée "Xavier Krebs : à travers la peinture" | Chapelle des ursulines, avenue Jules Ferry, 11h-11h45 | ● | 02 98 39 28 44 |
| Visite | Riec-sur-Bélon | C6 | Visite guidée des Huitrières du Château de Bélon | Port de Bélon (rive droite), 15h | Payant | 02 98 06 90 58 |
| SAMEDI 4 SEPTEMBRE | | | | | | |
| Concert | Audierne | A2 | Démonstration de sonneurs - Ollu Tad A Mab - Marché | Marché, 10h30-12h15 | ● | 02 98 70 08 47 |
| Concert | Fouesnant | C4 | Concert de chants de mer avec Gwen Aod | Placître Chapelle St-Sébastien, 16h30-17h30 | ● | 02 98 56 54 77 |
| Concert | La Forêt-Fouesnant | B5 | Concert "Femmes de légende" - récital | Manoir du Stang, 18h30 | 8 à 12 € | 06 31 07 63 39 |
| Visite | Plobannaec-Lesconil | C3 | Visite guidée - Le patrimoine mégalithique à vélo | Nécropole de Quelarn, 10h | 7 à 9 € | 06 24 91 22 34 |
| Visite | Pont-Croix | A2 | Les Enjambées Historiques - D'une pierre deux Pont-Croix | 8 rue de la Prison, 11h-12h15 | 0 à 12 € | 07 82 55 74 17 |
| Pardon | Pouldreuzic | B3 | Grand pardon de Penhors (sous réserve des conditions sanitaires) | Chapelle de Penhors | ● | 02 98 54 43 17 |
| Visite | Quimper | B4 | Visite guidée de l'expo. Keraluc, une faïencerie au service des artistes | Musée de la Faïence, 14 rue J.-B. Bousquet, 15h30-16h30 | 3 à 5 € | 02 98 53 04 05 |
| Atelier | Riec-sur-Bélon | C6 | Marche Afghane | 10h | 13 € | 02 98 39 67 28 |
| Balade | Scaër | B6 | Découverte des Jardins de Treuscoat | Jardins de Treuscoat, 14h30-18h30 | 5 € | 02 98 59 48 31 |
| DIMANCHE 5 SEPTEMBRE | | | | | | |
| Théâtre | Clohars-Carnoët | C6 | Spectacle vivant / Théâtre - Les fourberies de Scapin (Cie A) | Site abbatial de Saint-Maurice, 17h-18h15 | 6 à 8 € | 02 98 71 65 51 |
| Balade | Concarneau | B5 | La Corniche sans voiture, balade à pied le long des plages | Boulevard Katherine Wylie, 10h-17h | ● | 02 98 97 01 44 |
| Concert | Douarnenez | A3 | Concert Camille Privat et Aldo Ripoché | Chapelle Ste-Hélène, rue Anatole France, 17h | 10 € | 02 98 92 13 35 |
| Concert | Plovan | B3 | Concert avec Rom and MC'S | Pen Ar Bed, Lieu-dit Penhors, 16h30 | ● | 02 98 54 36 75 |
| Visite | Plovan | B3 | Des pièces archéologiques au cœur de sites exceptionnels | Lieu-dit Ty Nancien | 6 à 7 € | 06 24 91 22 34 |
| Pardon | Pouldreuzic | B3 | Grand pardon de Penhors (sous réserve des conditions sanitaires) | Chapelle de Penhors | ● | 02 98 54 43 17 |
| Visite | Pouldreuzic | B3 | Circuit gourmand | | 7 à 14 € | 06 24 91 22 34 |
| Visite | Quimper | B4 | Visite guidée expo. "Alphonse Micha, la beauté art nouveau" | Musée Dép. Breton, rue du Roi Gradlon, 14h30-15h30 | 5 à 8 € | 02 98 53 04 05 |
| Balade | Scaër | B6 | Découverte des Jardins de Treuscoat | Jardins de Treuscoat, 14h30-18h30 | 5 € | 02 98 59 48 31 |
| LUNDI 6 SEPTEMBRE | | | | | | |
| Visite | Clédén-Cap-Sizun | A2 | Visite découverte en covoiturage "Le tour du Cap" | Pointe de Brézellec, 14h-17h | 0 à 15 € | 06 76 47 48 95 |
| Atelier | Guilvinec | C3 | Atelier présent. des algues alim. et dégustation par S. Le Corre | Mer & Saveurs, 11 bis rue du Gl de Gaulle, 17h30-18h30 | 5 € | 06 15 17 80 56 |
| Balade | Île-Tudy | C4 | Visite guidée de l'estran | Cale américaine, 48 avenue de Bretagne, 10h-12h30 | ● | 02 98 98 47 12 |
| Visite | Penmarch | C3 | * Visites guidées littoral - Pêche à pied | RDV devant Le Nautilus, quai du Gl de Gaulle, 10h-11h45 | 6 à 9 € | 06 24 91 22 34 |
| Atelier | Plomeur | C3 | Atelier - Musées plein air | Pointe de La Torche, 17h-18h15 | 7 à 9 € | 06 24 91 22 34 |
| Visite | Plomeur | C3 | Visite guidée - Le patrimoine mégalithique à vélo | Parking Dolmen Penker Ar Bloas, 14h | 7 à 9 € | 06 24 91 22 34 |
| Balade | Pont-Croix | A2 | Balade à vélo triporteur - Cap sur le Goyen ! | 10h-12h30 & 14h30-17h | 70 à 90 € | 06 86 94 67 99 |
| Atelier | Quimperlé | C6 | Dessinez avec les Croqueurs Quimperlois | Lieu aléatoire, 14h-16h30 | ● | 02 98 39 67 28 |
| MARDI 7 SEPTEMBRE | | | | | | |
| Atelier | Audierne | A2 | Séance de Yoga sur la plage - Sur inscription | Plage de Trescaderc, av. Manu Brusq, 18h30-19h30 | 10 € | 06 63 69 61 82 |
| Balade | Concarneau | B5 | Jardin "Punk" | Aux Jardins de Lamphilly, 10h-12h30 | ● | 02 98 97 01 44 |
| Atelier | Guilvinec | C3 | Atelier cuisine sur le poisson par Scarlett Le Corre | Mer & Saveurs, 11 bis rue du Gl de Gaulle, 17h-19h | 30 € | 06 15 17 80 56 |
| Visite | Mahalon | A3 | Visite de la cidrerie de Tromelin - Les Chemins de Découverte | Tromelin, 11h-18h | ● | 02 98 74 55 08 |
| Balade | Plogoff | A1 | Randonnée, d'un "Pointe" vue Rando | Rdv Parking de la Baie des Trépassés, 14h-17h | 0 à 15 € | 06 76 47 48 95 |
| Concert | Pont-Croix | A2 | Marché bio, local & musical | Place de la République, 17h-23h | ● | 08 09 10 29 10 |
| MERCREDI 8 SEPTEMBRE | | | | | | |
| Balade | Guilvinec | C3 | Balade à triporteur - Guilvinec / Penmarc'h | Place de la petite sole, 10h-12h30/14h-16h30 | 70 à 90 € | 06 86 94 67 99 |
| Atelier | Guilvinec | C3 | Atelier présent. des algues alim. et dégustation par S. Le Corre | Mer & Saveurs, 11 bis rue du Gl de Gaulle, 15h-16h | 5 € | 06 15 17 80 56 |
| Visite | La Forêt-Fouesnant | B5 | * Sortie nature sur la plage : grande marée | Plage de Kerleven, 10h30-12h30 | 5 à 7 € | 02 98 51 42 07 |
| Visite | Plobannaec-Lesconil | C3 | Visite guidée du chantier Le Coeur. | Chantier Le Coeur, 10 rue Jean Jaurès, 11h-12h | Libre part. | 02 98 82 37 99 |
| Visite | Plogoff | A1 | Visite accompagnée de la Pointe du Raz - Tout public | Maison du Site de la Pointe du Raz, 14h-15h30 | 0 à 10 € | 06 76 47 48 95 |
| Visite | Riec-sur-Bélon | C6 | Visite guidée des Huitrières du Château de Bélon | Port de Bélon (rive droite), 15h | Payant | 02 98 06 90 58 |
| JEUDI 9 SEPTEMBRE | | | | | | |
| Atelier | Audierne | A2 | Séance de Yoga sur la plage - Sur inscription | Plage de Trescaderc, av. Manu Brusq, 10h30-11h30 | 10 € | 06 63 69 61 82 |
| Balade | Bannalec | B6 | Marche avec Bann'Anim | Devant l'Office de tourisme, 19h30 | Payant | 06 29 87 90 56 |
| Visite | Beuzec-Cap-Sizun | A2 | Visite Découverte - La Pointe du Millier | Parking de la pointe du Millier, 14h15-17h15 | 0 à 15 € | 06 76 47 48 95 |
| Atelier | Guilvinec | C3 | Atelier cuisine des algues par Scarlett Le Corre | Mer & Saveurs, 11 bis rue du Gl de Gaulle, 17h-19h | 12 € | 06 15 17 80 56 |
| Atelier | Moëlan-sur-Mer | C6 | Les algues à l'honneur | Plage de Trenez, 10h-16h | Payant | 02 98 39 67 28 |
| Visite | Pouldreuzic | B3 | Circuit gourmand | | 7 à 14 € | 06 24 91 22 34 |
| Visite | Pouldreuzic | B3 | * Visite guidée - Atelier marée basse | Près du Musée de l'Amiral, Lieu-dit Penhors | 6 à 7 € | 06 24 91 22 34 |
| Atelier | Riec-sur-Bélon | C6 | Marche Afghane | 10h & 14h | 13 € | 02 98 39 67 28 |
| Balade | Tréogat | B3 | Balade goûter | Tisanes de ker Heol, Rue de la Mer | 6 à 7 € | 06 24 91 22 34 |

● Gratuit * Jeune public

INFORMATION COVID-19

Pour en savoir plus sur les protocoles sanitaires observés dans le cadre des différentes animations, merci de bien vouloir prendre contact avec les organisateurs.

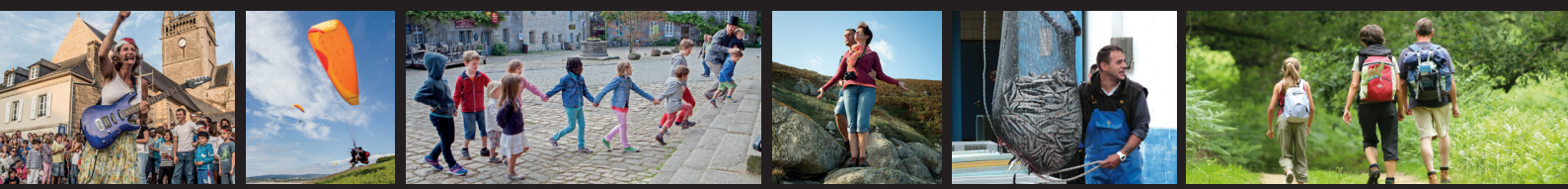

| TYPE | VILLE | | DESSCRIPTIF | INFORMATIONS | PRIX | TÉLÉPHONE |
|--------------------------------|---------------------|----|---|---|-------------|----------------|
| VENDREDI 10 SEPTEMBRE | | | | | | |
| Visite | Clohars-Carnoët | C6 | Promenade commentée : sur les pas de Gauguin au Pouldu | Devant la Maison Musée du Pouldu, 16h | 5 € | 02 98 39 98 51 |
| Balade | Guilvinec | C3 | Balade à triporteur - Guilvinec / Penmarc'h | Place de la petite sole, 10h-12h30 | 70 à 90 € | 06 86 94 67 99 |
| Atelier | Guilvinec | C3 | Atelier présent. des algues alim. et dégustation par S. Le Corre | Mer & Saveurs, 11 bis rue du Gl de Gaulle, 15h-16h | 5 € | 06 15 17 80 56 |
| Visite | Mahalon | A3 | Visite de la cidrerie de Tromelin - Les Chemins de Découverte | Tromelin, 11h-18h | ● | 02 98 74 55 08 |
| Balade | Névez | C5 | Animation «Les algues» | Cale de Raguénez, 11h | 12 € | 06 86 79 08 12 |
| Balade | Pleuveu | B4 | Nuit des Légendes - Une balade contée | Parc de la Mairie, 18h-21h | Payant | 07 88 07 67 69 |
| Visite | Plobannaec-Lesconil | C3 | Visite guidée - Le patrimoine mégalithique à vélo | Nécropole de Quelarn, 10h | 7 à 9 € | 06 24 91 22 34 |
| Balade | Pont-Croix | A2 | Balade à vélo triporteur - Cap sur le Goyen ! | 14h-16h30 | 70 à 90 € | 06 86 94 67 99 |
| Visite | Quimperlé | C6 | Visite accompagnée "Xavier Krebs : à travers la peinture" | Chapelle des Ursulines, avenue Jules Ferry, 11h-11h45 | ● | 02 98 39 28 44 |
| Visite | Riec-sur-Bélon | C6 | Visite guidée des Huitrières du Château de Bélon | Port de Bélon (rive droite), 15h | Payant | 02 98 06 90 58 |
| SAMEDI 11 SEPTEMBRE | | | | | | |
| Pardon | Audierne | A2 | Pardon de Sainte Brigitte | Lan Duguentel, Esquibien - 18h | ● | 02 98 70 01 50 |
| Concert | Clohars-Carnoët | C6 | Concert - Duo Arrin | Chapelle Notre Dame de la paix, 21h-22h | Libre part. | 02 98 39 67 28 |
| Atelier | Fouesnant | C4 | Ventes de CD, revues et livres de la médiathèque | Médiathèque de l'Archipel, journée | ● | 02 98 51 14 14 |
| Atelier | Fouesnant | C4 | Journée de sensibilisation à la sécurité routière | Parking des Balnéides | ● | 02 98 51 18 88 |
| Fête | Moëlan-sur-Mer | C6 | Fête du Port du Bélon : grillades de poisson et fest-noz | Port du Bélon | Payant | 06 09 39 88 05 |
| Atelier | Pouldreuzic | B3 | Cours de cuisine avec Pierrick L'Hôtellier | Cidrerie Kerné, 37 Lieu-dit Mesmeur, 12h-14h | NC | 02 98 54 41 86 |
| Visite | Quimper | B4 | Visite guidée expo. « Keraluc, une faïencerie au service des artistes » | Musée de la Faïence, 14 rue J.-B. Bousquet, 15h30-16h30 | 3 à 5 € | 02 98 53 04 05 |
| Atelier | Riec-sur-Bélon | C6 | Marche Afghane | 10h | 13 € | 02 98 39 67 28 |
| Balade | Scaër | B6 | Découverte des Jardins de Treuscoat | Jardins de Treuscoat, 14h30-18h30 | 5 € | 02 98 59 48 31 |
| DIMANCHE 12 SEPTEMBRE | | | | | | |
| Balade | Arzano | C7 | Vide-jardin costumé | Lieu-dit Moulin du Roch | NC | 02 98 39 67 28 |
| Pardon | Combrit | B4 | Pardon de la Clarté | Rue de la Clarté | Libre part. | 02 98 82 37 99 |
| Visite | Concarneau | B5 | * Rallye photo Concarneau - Les Archi Kurieux | Départ Office de tourisme, 14h | Payant | 02 98 97 01 44 |
| Visite | Concarneau | B5 | * Jeu de piste Concarneau - Les Archi Kurieux | Départ de l'Office de tourisme, 14h30 | Payant | 02 98 97 01 44 |
| Atelier | Fouesnant | C4 | Ventes de CD, revues et livres de la médiathèque | Médiathèque de l'Archipel, journée | ● | 02 98 51 14 14 |
| Pardon | Guiller-sur-Goyen | A3 | Pardon St-Justin (sous réserve des conditions sanitaires) | Eglise | ● | 02 98 91 54 34 |
| Pardon | Plogoff | A1 | Pardon de Saint-Colodan et Saint Fiacre | Place de l'Eglise - 10h30 | ● | 02 98 70 01 50 |
| Concert | Plovan | B3 | Concert avec Honeyman | Pen Ar Bed, Lieu-dit Penhors, 16h30 | ● | 02 98 54 36 75 |
| Concert | Pont-L'Abbé | C3 | Les Judis musicaux de l'été - Orgue | Eglise des Carmes, 16h | Libre part. | 02 98 82 37 99 |
| Expo | Quimper | B4 | Visite guidée de l'expo. Henry Moret (1856-1913) | Musée des Beaux-Arts, 40 place Saint-Corentin, 16h-17h | 3,5 à 6,5 € | 02 98 53 04 05 |
| Visite | Quimper | B4 | Visite guidée expo. "Alphonse Micha, la beauté art nouveau" | Musée Dép. Breton, rue du Roi Gradlon, 14h30-15h30 | 5 à 8 € | 02 98 53 04 05 |
| Braderie | Quimperlé | C6 | Vide-Grenier | Parking Leclerc de Quimperlé, 8h-17h | 1 € | 02 98 39 67 28 |
| Braderie | Saint-Thurien | B6 | Brocante et marché | Place du Centre, 8h-12h | ● | 02 98 39 67 28 |
| Balade | Scaër | B6 | Découverte des Jardins de Treuscoat | Jardins de Treuscoat, 14h30-18h30 | 5 € | 02 98 59 48 31 |
| LUNDI 13 SEPTEMBRE | | | | | | |
| Visite | Clédén-Cap-Sizun | A2 | Visite découverte en covoiturage "Le tour du Cap" | Pointe de Brézellec, 14h-17h | 0 à 15 € | 06 76 47 48 95 |
| Atelier | Guilvinec | C3 | Atelier présent. des algues alim. et dégustation par S. Le Corre | Mer & Saveurs, 11 bis rue du Gl de Gaulle, 17h30-18h30 | 5 € | 06 15 17 80 56 |
| Balade | Pont-Croix | A2 | Balade à vélo triporteur - Cap sur le Goyen ! | 10h-12h30 & 14h30-17h | 70 à 90 € | 06 86 94 67 99 |
| Atelier | Quimperlé | C6 | Dessinez avec les Croqueurs Quimperlois | Lieu aléatoire, 14h-16h30 | ● | 02 98 39 67 28 |
| MARDI 14 SEPTEMBRE | | | | | | |
| Atelier | Audierne | A2 | Séance de Yoga sur la plage - Sur inscription | Plage de Trescadec, av. Manu Brusq, 18h30-19h30 | 10 € | 06 63 69 61 82 |
| Atelier | Guilvinec | C3 | Atelier cuisine sur le poisson par Scarlett Le Corre | Mer & Saveurs, 11 bis rue du Gl de Gaulle, 17h-19h | 30 € | 06 15 17 80 56 |
| Visite | Mahalon | A3 | Visite de la cidrerie de Tromelin - Les Chemins de Découverte | Tromelin, 11h-18h | ● | 02 98 74 55 08 |
| Balade | Plogoff | A1 | Randonnée, d'un "Pointe" vue Rando | Rdv Parking de Kerveur, 14h-17h | 0 à 15 € | 06 76 47 48 95 |
| Concert | Pont-Croix | A2 | Marché bio, local & musical | Place de la République, 17h-23h | ● | 08 09 10 29 10 |
| MERCREDI 15 SEPTEMBRE | | | | | | |
| Balade | Guilvinec | C3 | Balade à triporteur - Guilvinec / Penmarc'h | Place de la petite sole, 10h-12h30/14h-16h30 | 70 à 90 € | 06 86 94 67 99 |
| Atelier | Guilvinec | C3 | Atelier présent. des algues alim. et dégustation par S. Le Corre | Mer & Saveurs, 11 bis rue du Gl de Gaulle, 15h-16h | 5 € | 06 15 17 80 56 |
| Visite | Penmarch | C3 | Visite guidée à vélo - Circuit des menhirs | Parking devant le Musée de la Préhistoire, 10h-12h | 7 à 14 € | 06 24 91 22 34 |
| Visite | Plobannaec-Lesconil | C3 | * Visite guidée du chantier Le Cœur | Chantier Le Cœur, 10 rue Jean Jaurès, 11h-12h | Libre part. | 02 98 82 37 99 |
| Visite | Plogoff | A1 | Visite accompagnée de la Pointe du Raz - Tout public | Maison du Site de la Pointe du Raz, 14h-15h30 | 0 à 10 € | 06 76 47 48 95 |
| Expo | Pont-L'Abbé | C3 | Journée du Patrimoine | Eglise des Carmes | NC | 02 98 82 37 99 |
| Visite | Riec-sur-Bélon | C6 | Visite guidée des Huitrières du Château de Bélon | Port de Bélon (rive droite), 15h | Payant | 02 98 06 90 58 |
| JEUDI 16 SEPTEMBRE | | | | | | |
| Atelier | Audierne | A2 | Séance de Yoga sur la plage - Sur inscription | Plage de Trescadec, av. Manu Brusq, 12h30-13h30 | 10 € | 06 63 69 61 82 |
| Balade | Bannalec | B6 | Marche avec Bann'Anim chaque jeudi | Devant l'Office de tourisme, 19h30 | Payant | 06 29 87 90 56 |
| Visite | Beuzec-Cap-Sizun | A2 | Visite Découverte - La Pointe du Millier | Parking de la pointe du Millier, 14h15-17h15 | 0 à 15 € | 06 76 47 48 95 |
| Atelier | Guilvinec | C3 | Atelier cuisine des algues par Scarlett Le Corre | Mer & Saveurs, 11 bis rue du Gl de Gaulle, 17h-19h | 12 € | 06 15 17 80 56 |
| Visite | Landudec | B3 | Circuit gourmand | 7 à 14 € | 12 € | 06 24 91 22 34 |
| Atelier | Riec-sur-Bélon | C6 | Marche Afghane | 10h & 14h | 13 € | 02 98 39 67 28 |
| VENDREDI 17 SEPTEMBRE | | | | | | |
| Visite | Clohars-Carnoët | C6 | Promenade commentée : sur les pas de Gauguin au Pouldu | Devant la Maison Musée du Pouldu, 16h | 5 € | 02 98 39 98 51 |
| Humour | Concarneau | B5 | Maxime Gasteuil, spectacle humour | CAC, 10 boulevard Bougainville | 30 à 33 € | 02 98 97 01 44 |
| Balade | Guilvinec | C3 | Balade à triporteur - Guilvinec / Penmarc'h | Place de la petite sole, 10h-12h30 | 70 à 90 € | 06 86 94 67 99 |



| TYPE | VILLE | | DESCRIPTIF | INFORMATIONS | PRIX | TÉLÉPHONE |
|------------------------------|---------------------|----|---|---|-----------|----------------|
| Atelier | Guilvinec | C3 | Atelier présent. des algues alim. et dégustation par S. Le Corre | Mer & Saveurs, 11 bis rue du Gl de Gaulle, 15h-16h | 5 € | 06 15 17 80 56 |
| Balade | Pont-Croix | A2 | Balade à vélo triporteur - Cap sur le Goyen ! | 14h-16h30 | 70 à 90 € | 06 86 94 67 99 |
| Visite | Quimperlé | C6 | Visite accompagnée "Xavier Krebs : à travers la peinture" | Chapelle des ursulines, avenue Jules Ferry, 11h-11h45 | ● | 02 98 39 28 44 |
| Visite | Riec-sur-Bélon | C6 | Visite guidée des Huîtrières du Château de Bélon | Port de Bélon (rive droite), 15h | Payant | 02 98 06 90 58 |
| Concert | Tréméven | C7 | Concert - Nijadell - Journées du Patrimoine | Église saint Meen, 18h-19h30 | ● | 02 98 39 67 28 |
| SAMEDI 18 SEPTEMBRE | | | | | | |
| Balade | Bannalec | B6 | Portes ouvertes du Jardin des Simples - Baume Shanti | Ferme de Quimerc'h, 14h-15h30 | 4 € | 06 68 73 04 25 |
| Concert | Douarnenez | A3 | Concert spectacle - Rain Check - B. De Roock et R. Gouvy | Boulevard Camille Reaud | 6 à 9 € | 02 98 92 13 35 |
| Fête | Fouesnant | C4 | Fouesnant, ville étape du Vital Tour | Centre-ville de Fouesnant | ● | 02 98 51 62 62 |
| Visite | Fouesnant | C4 | Journées Européennes du Patrimoine | Chapelles et centre-ville | ● | 02 98 51 18 88 |
| Visite | Plonéour-Lanvern | B3 | Ouverture de la chapelle de Languivoa (Journées du Patr.) | Lieu-dit de Languivoa | ● | 02 98 82 66 00 |
| Atelier | Plouhinec | A2 | Journées Européennes du Patrimoine - Menez Dregan | Centre d'Interprétation de Menez Dregan, 14h-17h30 | NC | 06 38 59 04 40 |
| Théâtre | Pont-Croix | A2 | Au Fil du Temps - Spectacle de théâtre de rue & parcours | Rue du Finistère, 16h-18h | ● | 07 82 55 74 17 |
| Pardon | Primelin | A2 | Pardon de Saint Théodore | 18h | ● | 02 98 70 01 50 |
| Atelier | Riec-sur-Bélon | C6 | Marche Afghane | 10h | 13 € | 02 98 39 67 28 |
| Balade | Scaër | B6 | Découverte des Jardins de Treuscoat | Jardins de Treuscoat, 14h30-18h30 | 5 € | 02 98 59 48 31 |
| DIMANCHE 19 SEPTEMBRE | | | | | | |
| Braderie | Bannalec | B6 | Baby Troc | Salle Jean Moulin, 9h-14h | 2 € | 02 98 39 67 28 |
| Balade | Concarneau | B5 | Place aux 2 roues, poussettes, trottinettes... | Boulevard Katherine Wylie, 10h-17h | ● | 02 98 97 01 44 |
| Visite | Fouesnant | C4 | Journées Européennes du Patrimoine | Chapelles et centre-ville | ● | 02 98 51 18 88 |
| Visite | Plonéour-Lanvern | B3 | Ouverture de la chapelle de Languivoa (Journées du Patr.) | Lieu-dit de Languivoa | ● | 02 98 82 66 00 |
| Atelier | Plouhinec | A2 | Journées Européennes du Patrimoine - Menez Dregan | Centre d'Interprétation de Menez Dregan, 14h-17h30 | NC | 06 38 59 04 40 |
| Pardon | Plouhinec | A2 | Pardon de Notre-Dame de Lorette | Église Saint-Winoc, | ● | 02 98 70 01 50 |
| Pardon | Plovan | B3 | Pardon Saint-Gorgon (sous réserve des conditions sanitaires) | Église | ● | 06 71 90 60 53 |
| Théâtre | Pont-Croix | A2 | Au Fil du Temps - Spectacle de théâtre de rue & parcours | Rue du Finistère, 16h-18h | ● | 07 82 55 74 17 |
| Pardon | Saint-Jean-Trolimon | B3 | Pardon des surfeurs | Chapelle de Tronoën - Route de Tronoën, 10h30 | ● | 02 98 82 37 99 |
| Balade | Scaër | B6 | Découverte des Jardins de Treuscoat | Jardins de Treuscoat, 14h30-18h30 | 5 € | 02 98 59 48 31 |
| EXPOSITIONS | | | | | | |
| Expo | Arzano | C7 | Expo. Les acryliques de Lise Poizivara - 10/07 au 29/08 | Épissure, 10 rue Auguste Brizeux | ● | 02 98 71 57 03 |
| Expo | Audierne | A2 | Expo. "Cap Sizun, terre de marins" - 4/07 au 1/09 | Salle de l'Inscription Maritime, 1 rue Lamartine | 0 à 3 € | 08 09 10 29 10 |
| Expo | Audierne | A2 | Sculpture géante de Homard de Marc Morvan - 1/06 au 30/11 | Môle du Raoulic, Plateforme du mât Fénoux | ● | 02 98 70 08 47 |
| Expo | Audierne | A2 | Expo. de Jean-Pierre Velly - 2/08 au 31/08 | Mairie d'Audierne, 12 quai Jean Jaurès | ● | 02 98 70 08 47 |
| Expo | Audierne | A2 | Galerie d'art "La Galerie" - L'art chez vous - 31/07 au 31/08 | 25 rue Victor Hugo | ● | 06 07 67 53 43 |
| Expo | Audierne | A2 | Atelier ouvert - Sylvie Lesgourgues - 3/07 au 28/08 | 5 rue Danton | ● | 06 61 49 35 63 |
| Expo | Audierne | A2 | Expo. Jean Guilcher - 15/07 au 31/08 | 6 rue Victor Hugo | ● | 08 09 10 29 10 |
| Expo | Bénodet | B4 | Musée du Bord de Mer : J.-P. Arcile & J. Coquillard - 12/06 au 5/09 | Espace Jean Boissel, 29 avenue de la Mer | ● | 02 98 57 00 14 |
| Expo | Bénodet | B4 | Expo à l'espace AWEN de F. Rieu & J. Billardon - 23/08 au 29/08 | 2 rue de Kerguelen | ● | 02 98 57 00 14 |
| Expo | Briec | A4 | Expo de peintures - Visite de la chapelle Sainte-Cécile - 1/07 au 31/08 | Chapelle Sainte-Cécile | NC | 02 98 53 04 05 |
| Expo | Clédén-Cap-Sizun | A2 | La Gueule Rit - Atelier ouvert - 10/07 au 31/08 | 1 lieu-dit Gréanec | ● | 06 63 07 39 82 |
| Expo | Clohars-Carnoët | C6 | Expo. Raconte-moi le Pouldu - 3/08 au 29/08 | Chapelle Saint Jacques, Lieu-dit Locoic | ● | 02 98 71 53 90 |
| Expo | Clohars-Carnoët | C6 | Expo. Rozenn Brécard dessine Kloar - 6/07 au 11/09 | Médiathèque Robert Badinter, 25 Rue de Lannevain | ● | 02 98 96 22 53 |
| Expo | Clohars-Carnoët | C6 | Expo. Peinture Sculpture - 6/09 au 12/09 | Chapelle Saint-Anne, Lieu-dit Doëlan Rive Droite | ● | 02 98 71 67 27 |
| Expo | Clohars-Carnoët | C6 | 70 ans de la chapelle Sainte-Anne de Doëlan - 13/09 au 19/09 | Chapelle Saint-Anne, Lieu-dit Doëlan Rive Droite | ● | 02 98 71 67 27 |
| Expo | Clohars-Carnoët | C6 | Expo-peintures et Sculptures - 15/09 au 30/09 | L'Arbre Rouge, 20 Rue des Grands Sables | ● | 02 98 39 11 25 |
| Expo | Clohars-Carnoët | C6 | Expo. Aquarelle - 23/08 au 29/08 | Chapelle Saint-Anne, Lieu-dit Doëlan Rive Droite | ● | 02 98 71 67 27 |
| Expo | Clohars-Carnoët | C6 | Expo. plasticienne - 30/08 au 5/09 | Chapelle Saint-Anne, Lieu-dit Doëlan Rive Droite | ● | 02 98 71 67 27 |
| Expo | Clohars-Carnoët | C6 | Expo. Esteban Richard, designer plasticien - 3/07 au 19/09 | Site abbatial de Saint-Maurice | 3 à 5 € | 02 98 71 53 90 |
| Expo | Clohars-Carnoët | C6 | Expo. Mosaïques et Peintures Briand Auffret - 16/08 au 22/08 | Chapelle Saint-Anne, Lieu-dit Doëlan Rive Droite | ● | 02 98 71 67 27 |
| Expo | Clohars-Carnoët | C6 | Expo. de bannières à la chapelle Saint-Maudet - 19/07 au 31/08 | Chapelle de Saint-Maudet, Lieu-dit Saint-Maudet | ● | 02 98 39 67 28 |
| Expo | Combrit | B4 | Expo-peintures - Les Reflets de Sainte-Marine - 2/09 au 8/09 | Quai Jacques de Thézac | ● | 02 98 51 94 40 |
| Expo | Combrit | B4 | Expo-peintures - Denise Laz - 3/07 au 31/08 | 1 rue des Glénans | ● | 02 98 82 37 99 |
| Expo | Combrit | B4 | Expo par Jacqueline Béchaud, artiste plasticienne - 26/08 au 1/09 | Corps de garde, rue des Glénans | ● | 02 98 51 94 40 |
| Expo | Combrit | B4 | Expo Laurence Rolland - 26/08 au 1/09 | Coop, quai Jacques de Thézac | ● | 02 98 51 94 40 |
| Expo | Combrit | B4 | Expo. Ces bateaux qui ont fait l'Histoire - 1/07 au 31/08 | Abri du marin, 13 quai Jacques de Thézac | 1 à 2 € | 02 98 51 94 40 |
| Expo | Combrit | B4 | Expo. Ces bateaux qui ont fait l'Histoire - 1/09 au 24/10 | Abri du marin, 13 quai Jacques de Thézac | 1 à 2 € | 02 98 51 94 40 |
| Expo | Combrit | B4 | Expo. André Dauchez, peintre des estuaires et du vent - 3/07 au 29/08 | Fort de Sainte-Marine, rue des Glénans | 1,5 à 3 € | 02 98 51 94 40 |
| Expo | Concarneau | B5 | Expo. Corps et Gestes, dessin, peinture et volume - 1/07 au 30/09 | 28 quai Carnot | ● | 02 98 97 01 44 |
| Expo | Concarneau | B5 | Expo. Concarneau au temps des Dundées- 14/06 au 2/09 | Hôtel de Ville | ● | 02 98 97 01 44 |

● Gratuit

INFORMATION COVID-19

Pour en savoir plus sur les protocoles sanitaires observés dans le cadre des différentes animations, merci de bien vouloir prendre contact avec les organisateurs.

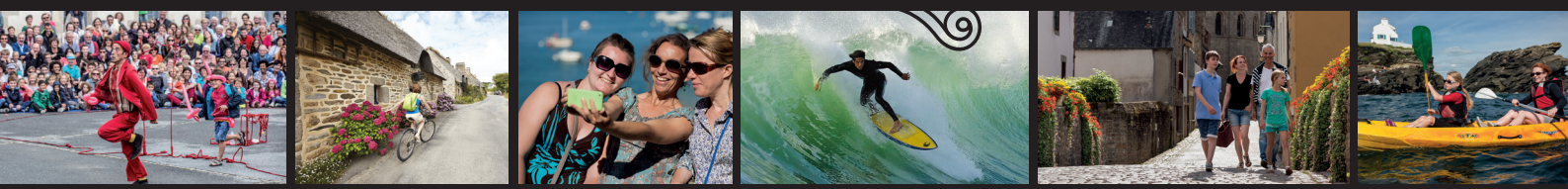

| TYPE | VILLE | | DESCRIPTIF | INFORMATIONS | PRIX | TÉLÉPHONE |
|------|----------------------|----|---|---|-------------|----------------|
| Expo | Concarneau | B5 | Septembre 1930, Thoniers dans la tempête - 14/06 au 23/10 | Ville Close, Maison du Patrimoine | ● | 02 98 97 01 44 |
| Expo | Douarnenez | A3 | Expo-photos de François Leschevin - 1/07 au 31/08 | Restaurant Les Herbes Folles, 17 bis rue Jean Jaurès | ● | 02 98 92 13 35 |
| Expo | Douarnenez | A3 | Expo. de L'Abri des Guetteurs - 2/07 au 30/10 | Galerie L'Abri des Guetteurs, 5 boulevard Richepin | ● | 02 98 92 13 35 |
| Expo | Douarnenez | A3 | Expo-peintures de Patrick Marziale - 4/08 au 28/08 | Port de Tréboul, 1 quai de l'Yser | ● | 02 98 92 13 35 |
| Expo | Douarnenez | A3 | Expo. "Les molas des Indiens Kuna" - 5/07 au 31/08 | Résidence Domitys, voie Florence Arthaud | ● | 02 98 92 13 35 |
| Expo | Douarnenez | A3 | Expo-photos de Jean-Pierre Le Bars - 5/07 au 28/08 | 4 rue Eugène Kéivel | ● | 02 98 92 13 35 |
| Expo | Douarnenez | A3 | Expo. "L'Ankou, l'Enfer et le Paradis" - 5/07 au 25/09 | Chapelle Ste-Hélène | ● | 02 98 92 13 35 |
| Expo | Douarnenez | A3 | Expo. Edmond Lardic - 6/07 au 29/08 | Port-musée, place de l'Enfer | ● | 02 98 92 13 35 |
| Expo | Douarnenez | A3 | Expo. « Art sacré – Art populaire » - 14/07 au 31/08 | Eglise Saint-Herlé, Ploaré | ● | 02 98 92 13 35 |
| Expo | Douarnenez | A3 | Vitrines en fête - 14/07 au 31/08 | | ● | 02 98 92 13 35 |
| Expo | Douarnenez | A3 | Expo. Andrée Louarn - 16/07 au 28/08 | Atelier de la Venelle, 6 venelle Madezo | ● | 02 98 92 13 35 |
| Expo | Douarnenez | A3 | Festival Foto en plein air - 19/06 au 26/09 | | ● | 02 98 92 13 35 |
| Expo | Douarnenez | A3 | Expo. Vonnick Caroff - 20/07 au 28/08 | 19 rue du Couëdic | ● | 02 98 92 13 35 |
| Expo | Douarnenez | A3 | Expo-photos de Eric Pillot - 31/07 au 11/09 | La Chambre Claire, 3 rue Voltaire | ● | 02 98 92 13 35 |
| Expo | Douarnenez | A3 | Expo "BISTRO, l'autre abri du marin" - 1/06 au 31/10 | Port musée, Place de l'Enfer | ● | 02 98 92 13 35 |
| Expo | Douarnenez | A3 | Expo-photos Stéphane Lavoué - 1/06 au 31/10 | Port Musée, Place de l'Enfer | ● | 02 98 92 13 35 |
| Expo | Fouesnant | C4 | Expo-peintures et sculptures de Denise SOHIER - 6/09 au 12/09 | Chapelle Saint-Sébastien, 10h30-12h30/15h30-18h30 | ● | 02 98 56 54 77 |
| Expo | Fouesnant | C4 | Expo-peintures de Jean-René GHEROLDI - 13/09 au 19/09 | Chapelle Saint-Sébastien, 10h30-12h30/15h30-18h30 | ● | 02 98 56 54 77 |
| Expo | Fouesnant | C4 | Expo-peintures de N.CERRUTI et H.CARLIER - 23/08 au 29/08 | Chapelle Saint-Sébastien, 10h30-12h30/15h30-18h30 | ● | 02 98 56 54 77 |
| Expo | Fouesnant | C4 | Expo-peintures de Brigitte BARTELO - 30/08 au 5/09 | Chapelle Saint-Sébastien, 10h30-12h30/15h30-18h30 | ● | 02 98 56 54 77 |
| Expo | Fouesnant | C4 | Expo de peintures de Gilles Frémont, jusqu'à fin septembre | Mairie de Fouesnant | ● | 02 98 51 62 62 |
| Expo | Guilvinec | C3 | Festival Photo L'Homme et la Mer 10 ^e édition - 1/06 au 30/09 | Centre-ville et port du Guilvinec - Port côté Léchiagat | ● | 06 87 22 31 74 |
| Expo | Guilvinec | C3 | Expo-peintures - Jean Payen - 3/07 au 29/08 | Abri du Marin - Médiathèque, rue Jean Baudry | ● | 02 98 82 37 99 |
| Expo | Guilvinec | C3 | Expo-photos Les fontaines de nos églises et chapelles - 4/07 au 19/09 | Chapelle Saint-Trémeur | ● | 02 98 82 37 99 |
| Expo | Guilvinec | C3 | Expo-photos Peintures et objets en bois flotté - 5/07 au 31/08 | L'atelier 31, 8 rue Estienne d'Orves | ● | 02 98 82 37 99 |
| Expo | Guilvinec | C3 | Expo-vitrine - Photographies sur Saint Guénolé - 12/07 au 1/09 | 2 rue de la Paix | ● | 02 98 82 37 99 |
| Expo | Guilvinec | C3 | Expo-vente et Résidence artistique - Sillousoune - 1/07 au 01/09 | 64 rue de la Marine | NC | 02 98 82 37 99 |
| Expo | Île-Tudy | C4 | Expo-peintures Henri Belbeoc'h - 9/09 au 15/09 | Galerie de la Pointe, Jardin de la pointe | ● | 02 98 56 42 57 |
| Expo | Île-Tudy | C4 | Expo-peintures Daniel Larvol - 16/09 au 22/09 | Galerie de la Pointe, Jardin de la Pointe | ● | 02 98 56 42 57 |
| Expo | Île-Tudy | C4 | Expo-photos Daniel Le Doudic - 26/08 au 1/09 | Galerie de la Pointe, Jardin de la pointe | ● | 02 98 56 42 57 |
| Expo | Locronan | A4 | Expo. permanente du musée d'art Charles Daniélou | Musée Charles Daniélou - Place de la mairie | Payant | 02 98 91 70 14 |
| Expo | Loctudy | C4 | Expos bimensuelles. Cinquante exposants, artistes - 1/07 au 30/09 | Galerie, 2 rue de Langoz | ● | 02 98 82 37 99 |
| Expo | Loctudy | C4 | Expo-photos photo - Entre les dalots de Matteo Flament - 11/07 au 31/08 | Chapelle de la Porte Ouverte, corniche de Penhador | ● | 02 98 82 37 99 |
| Expo | Mahalon | A3 | Expo. sur le patrimoine religieux - 12/07 au 31/08 | Chapelle Saint-Pierre | ● | 06 08 61 54 76 |
| Expo | Mellac | C6 | Expo. Les plantes ont du génie - 1/07 au 31/08 | Médiathèque de Mellac | ● | 02 98 71 93 86 |
| Expo | Moëlan-sur-Mer | C6 | 3 ^e Rencontre BD-Photo Moëlan-sur-Mer - 12/06 au 26/09 | Place Lindenfels, rue des Écoles et rue Pont Ar Laer | ● | 02 98 39 67 28 |
| Expo | Moëlan-sur-Mer | C6 | Expo. d'Art Brut - D'Art Singulier Hors Les Normes - 2/07 au 31/08 | Maison 1932, à 200 m du port de Bélon - Dir. Kerfany | NC | 02 98 71 13 50 |
| Expo | Penmarch | C3 | Expo. Les vitrines de la rue du Port - 1/07 au 31/08 | Rue du Port | ● | 06 70 40 79 30 |
| Expo | Penmarch | C3 | Expo. en hommage à la fresque de St-Pierre - 26/05 au 31/12 | Les Jardins du Phare, Pointe de Penmarc'h | ● | 02 98 58 60 19 |
| Expo | Penmarch | C3 | Expo. L'histoire des phares et balises - 12/06 au 30/09 | Le Vieux phare, rue des Naufragés | 1,2 à 3,2 € | 02 98 58 72 87 |
| Expo | Penmarch | C3 | Expo. 60 ans de photographies de Félix Le Garrec - 12/06 au 3/10 | Le Vieux phare, rue des Naufragés | 1,2 à 3,2 € | 02 98 58 72 87 |
| Expo | Pleuveu | B4 | Expo-peintures Alain Roy - 23/08 au 29/08 | Chaumière au bourg, Bourg de Pleuveu | ● | 02 98 54 60 50 |
| Expo | Pleuveu | B4 | Expo. les Reflets de Sainte-Marine - 23/08 au 28/08 | Chapelle Saint-Thomas, route de Saint-Thomas | ● | 02 98 54 60 50 |
| Expo | Plobannalec-Lesconil | C3 | Expo. d'illustrations saumâtres - 9/06 au 3/10 | Le Quincy, 11 rue du Port | ● | 02 98 82 23 95 |
| Expo | Plogoff | A1 | Expo. Bagad et Cercle des Bruyères - 21/07 au 31/10 | Maison de Site, La Pointe du Raz | ● | 02 98 70 67 18 |
| Expo | Plouhinec | A2 | Expo. Ronan Follic Photographies - 1/07 au 31/08 | 10 ter rue de la Baie | ● | 06 77 69 62 51 |
| Expo | Plozévet | B3 | Expo Diane Henriot "Les galets de la baie", 30/07 au 29/08 | OT du Haut Pays Bigouden, 13 rue du Centre | ● | 02 98 91 45 15 |
| Expo | Pont-Aven | C6 | Expo. « 1920-2020 - Traou Mad ^h , l'art du biscuit breton - jusqu'au 16/09 | Square Théodore Botrel | ● | 02 98 06 87 90 |
| Expo | Pont-Aven | C6 | Expo. "La Bretagne et Pont-Aven au XIX ^e siècle" - 1/07 au 31/08 | Mairie Annexe Nizon | ● | 02 98 06 87 90 |
| Expo | Pont-Aven | C6 | Expo. "30 ans du Hangar L" - 1/07 au 31/08 | Ancien Musée - Place Julia | 2 € | 02 98 06 87 90 |
| Expo | Pont-Aven | C6 | Expo. J. Puy / A. Volland - Un fauve et son marchand - 26/06 au 3/01/22 | Musée de Pont-Aven | Payant | 02 98 06 87 90 |
| Expo | Pont-Croix | A2 | Expo. Benoît Andro - Atelier ouvert au public - 1/07 au 31/08 | 2 rue de Leurven | ● | 06 49 43 75 65 |

● Gratuit

INFORMATION COVID-19

Pour en savoir plus sur les protocoles sanitaires observés dans le cadre des différentes animations, merci de bien vouloir prendre contact avec les organisateurs.

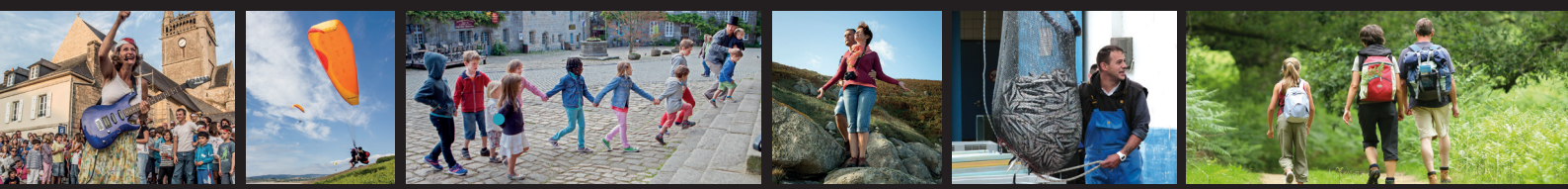

| TYPE | VILLE | | DESCRIPTIF | INFORMATIONS | PRIX | TÉLÉPHONE |
|------|---------------------|----|---|---|-------------|----------------|
| Expo | Pouldreuzic | B3 | Expo-peintures sur laque de bois - Joseph Skala - 16/08 au 30/09 | Cidrieie Kerné, 37 Lieu-dit Mesmeur | ● | 02 98 54 41 86 |
| Expo | Poullan-sur-Mer | A3 | Expo. Galerie Louarn - 2/07 au 29/08 | Galerie Louarn, Kervoal | ● | 02 98 92 13 35 |
| Expo | Quimper | B4 | Expo. Trugarez / Merci - 6/04 au 25/09 | École de broderie d'art Pascal Jaouen, 16 rue haute | 5 € | 02 98 53 04 05 |
| Expo | Quimper | B4 | Keraluc, une faïencerie au service des artistes - 12/04 au 25/09 | Musée de la Faïence, 14 rue Jean-Baptiste Bousquet | 3 à 5 € | 02 98 53 04 05 |
| Expo | Quimper | B4 | Expo. Baradoz, Paradis - 18/02 au 31/12 | École de broderie d'art Pascal Jaouen, 16 rue haute | Payant | 02 98 53 04 05 |
| Expo | Quimper | B4 | Visite guidée expo. "Alphonse Micha, la beauté art nouveau"- 18/06 au 19/09 | Musée Départemental Breton, rue du Roi Gradlon | Payant | 02 98 53 04 05 |
| Expo | Quimper | B4 | Henri Moret - De Pont-Aven à l'impress. en Bretagne - 24/06 au 4/10 | Musée des Beaux-Arts, 40 place Saint-Corentin | Payant | 02 98 53 04 05 |
| Expo | Quimper | B4 | Les instantanés de l'été - Expo. Henry Moret - 23/08 au 28/08 | Musée des Beaux-Arts, 40 place Saint-Corentin | Payant | 02 98 53 04 05 |
| Expo | Quimperlé | C6 | Expo-photos Philippe Dannic - 1/03 au 31/08 | Galerie Ferdinand, 32 rue Savary | ● | 02 98 39 67 28 |
| Expo | Quimperlé | C6 | Expo. Les têtes de mort de Judith Lechartier - 1/07 au 31/08 | Salon du barbier Éric Berlinson, 7 rue Brémond d'Ars | ● | 02 98 09 21 33 |
| Expo | Quimperlé | C6 | Expo. Claude Huart - 1/08 au 31/08 | Librairie Penn Da Benn, place Saint Michel | ● | 02 98 39 13 04 |
| Expo | Quimperlé | C6 | Expo-photos de Dom Bonneau - 17/06 au 31/08 | Le Brizeux, 7 quai Brizeux | ● | 02 98 96 19 25 |
| Expo | Quimperlé | C6 | Expo. "Chemineurs" par Xavier Krebs - 29/05 au 10/10 | Chapelle des Ursulines, Maison des archers et médiathèque | 3 à 5 € | 02 98 39 28 44 |
| Expo | Rédené | C7 | Expo. Anuki - 2/07 au 28/08 | Médiathèque Yvonne Chauffin, 2 place de l'Église | ● | 02 98 35 07 99 |
| Expo | Riec-sur-Bélon | C6 | Expo. Lisa D. Robin & la réincarnation des arbres - 13/07 au 28/08 | Médiathèque espace Mélanie, 2 rue des Gentilshommes | ● | 02 98 06 50 30 |
| Expo | Riec-sur-Bélon | C6 | Expo. L'âge d'or du tourisme en Bretagne - 01/09 au 01/10 | Médiathèque espace Mélanie, 2 rue des Gentilshommes | ● | 02 98 06 50 30 |
| Expo | Rosporden | B5 | Expo. "En Piste" - Michel Costiou - 1/07 au 31/08 | 17 rue Alsace Lorraine, Médiathèque | ● | 02 98 06 87 90 |
| Expo | Saint-Jean-Trolimon | B3 | Expo-photos de Patrick Touzeau - 1/07 au 31/08 | Chapelle de Tronoën - La chaumière, Rue de Tronoën | Libre part. | 06 60 07 14 61 |
| Expo | Scaër | B6 | Expo. d'illustrations d'Emmanuelle Halgand - 03/08 au 31/08 | Médiathèque - Espace Youenn Gwernig, Rue Louis Pasteur | ● | 02 98 57 60 07 |
| Expo | Treffiatgat | C3 | Expo. sculpture Brigitte Comte - 6/09 au 12/09 | L'Étève, 1 rue R. et X. Quideau | ● | 06 13 15 23 15 |
| Expo | Treffiatgat | C3 | Expo. aquarelle Penfland - 13/09 au 19/09 | L'Étève, 1 rue R. et X. Quideau | ● | 06 13 15 23 15 |
| Expo | Treffiatgat | C3 | Expo. aquarelles Marie-Aline Coeuret - 13/09 au 19/09 | L'Étève, 1 rue R. et X. Quideau | ● | 06 13 15 23 15 |
| Expo | Treffiatgat | C3 | Expo-peintures Christian Boulanger - 23/08 au 29/08 | L'Étève, 1 rue R. et X. Quideau | ● | 06 13 15 23 15 |
| Expo | Treffiatgat | C3 | Expo-peintures M. Le Scoul et MANE - 30/08 au 5/09 | L'Étève, 1 rue R. et X. Quideau | ● | 06 13 15 23 15 |
| Expo | Tréguennec | B3 | Été 2021 à la Maison de la Baie d'Audierne - 15/06 au 15/09 (S&D ->31/10) | Maison de la Baie d'Audierne, Route de Saint-Vio | ● | 02 98 82 37 99 |
| Expo | Tréméven | C7 | Expo-photos de Mickaël Morvan - 10/07 au 4/09 | Mairie, Médiathèque L@ Passerelle | ● | 02 98 09 91 16 |

● Gratuit

INFORMATION COVID-19

Pour en savoir plus sur les protocoles sanitaires observés dans le cadre des différentes animations, merci de bien vouloir prendre contact avec les organisateurs.

www.cornouaille-animations.fr

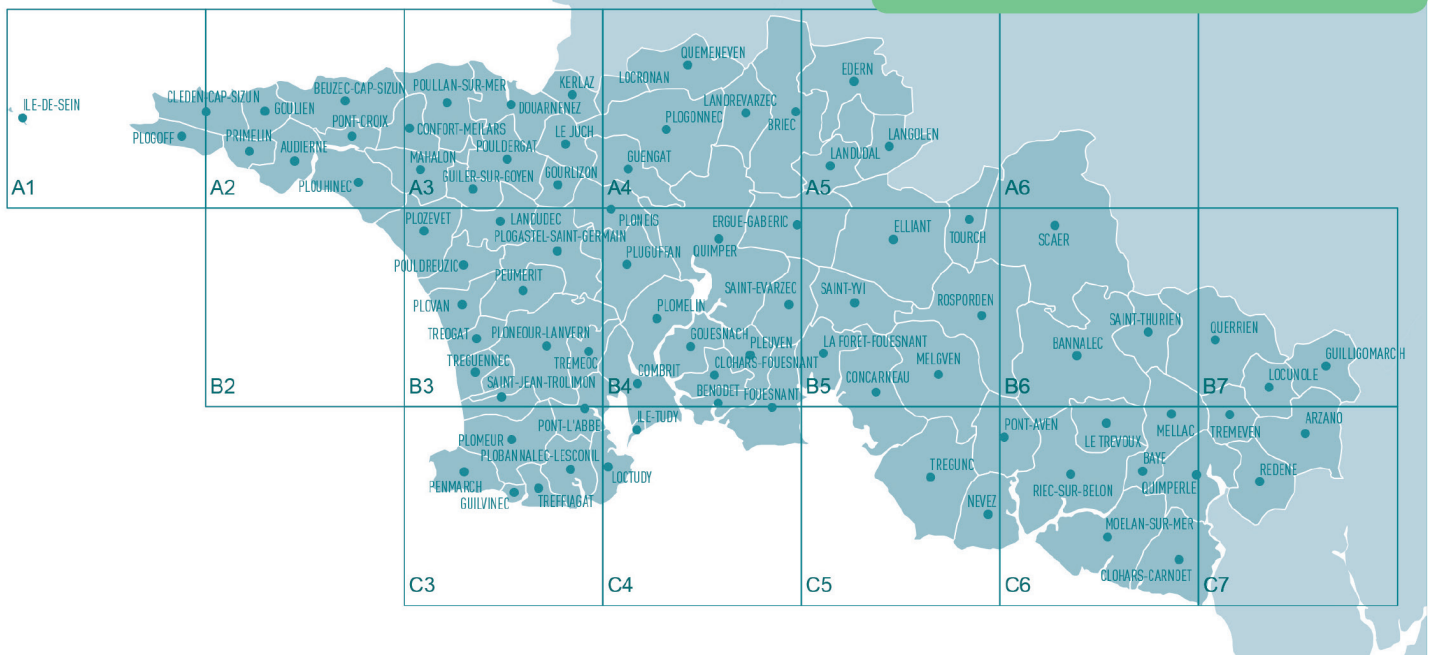

Document édité par Quimper Cornouaille Développement (QCD) www.quimper-cornouaille-developpement.fr • **Crédits photos** : Fotolia, iStock, Phovoir, CRT Bretagne, OT Audierne, OT Beuzec-Cap Sizun, OT Clohars-Fouesnant, OT Concarneau, OT Douarnenez, OT Fouesnant Les Glénan, OT Haut Pays Bigouden, OT La Forêt Fouesnant, OT Le Guilvinec, OT Loctudy, OT Névez, OT Pont-Aven, OT Pont-Croix, OT Pont-L'Abbé, OT Plouhinec, mairie de Quimperlé, OT Rosporden, OT Scaër, Paul Signac, G. Prié et Y. Derennes. Données issues de la base d'informations touristiques gérée par Finistère 360 et renseignée par les offices de tourisme. **Conception et réalisation** : K unique.

